

Manual de Usuario de Vid2DICOM

VID2DICOM es una aplicación para capturar imágenes fijas de video y cine de una fuente analógica de video, para convertirla en DICOM y enviarlo hacia el PACS de DICOM

Cuenta con un Worklist SCU para cargar la lista de pacientes agendados y de esta forma evitar el ingreso de datos manual.

Pantalla Principal

Name	ID	Sex	Birth Date	Study Description	Accession N.	Study Inst.

En esta pantalla es posible ingresar los datos en forma manual o consultando al PACS o a la Worklist.

Una vez ingresados los datos se puede seleccionar una conversión, con el botón Adquirir se ingresa hacia la ventana Adquisición.

Configuración:

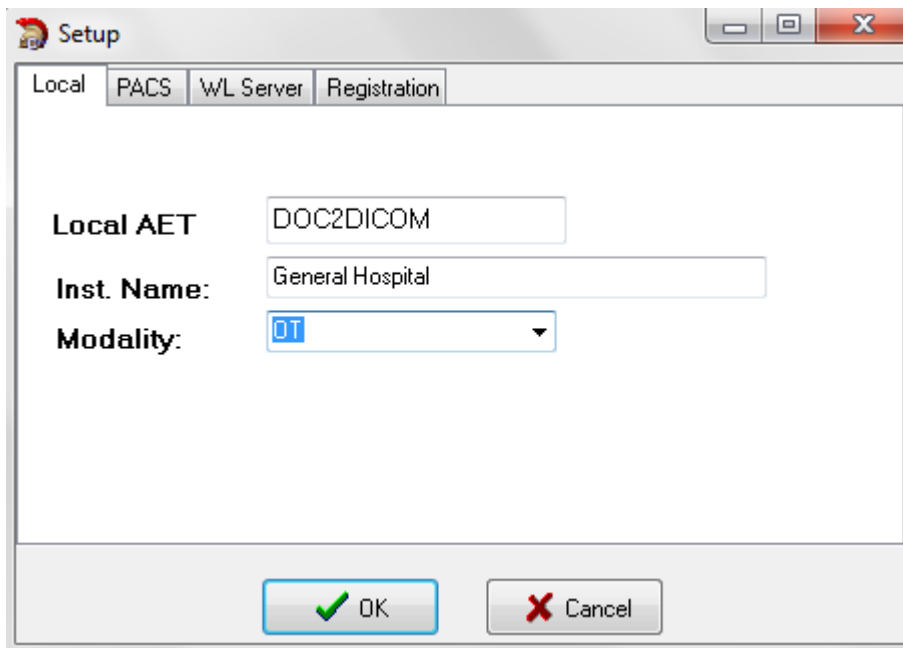

- Local AET:** DOC2DICOM
- Inst. Name:** General Hospital
- Modality:** OT

Buttons for 'OK' and 'Cancel' are located at the bottom of the dialog.

Se ingresa la información local, como Application Entity Title, el Nombre de la Institución y la Modalidad

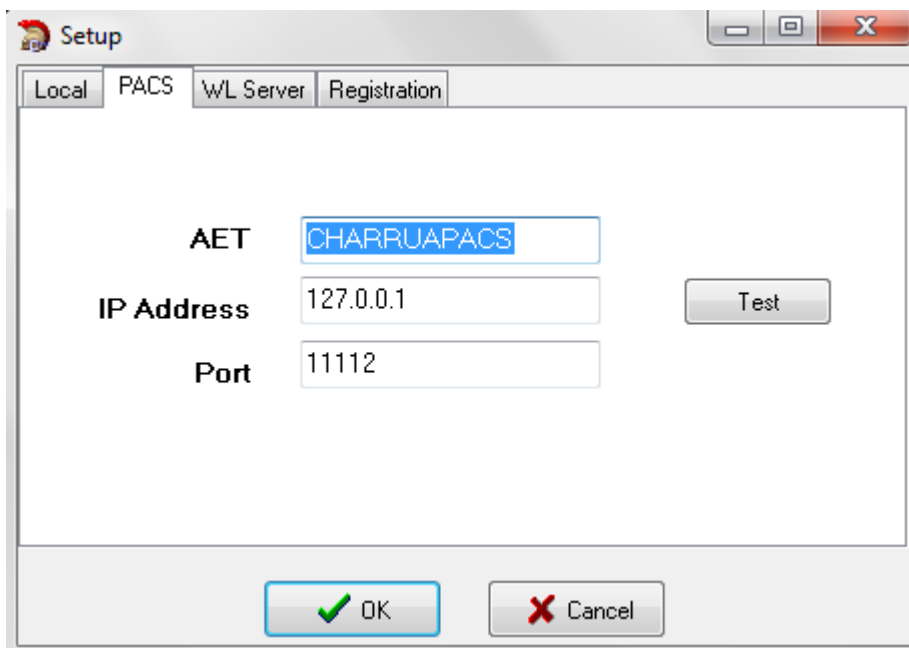

- AET:** CHARRUAPACS
- IP Address:** 127.0.0.1
- Port:** 11112

A 'Test' button is located to the right of the IP Address field. Buttons for 'OK' and 'Cancel' are located at the bottom of the dialog.

Se ingresan los datos del PACS, AET, dirección IP, y número de Puerto, con el botón de Test se puede probar la comunicación a nivel de DICOM.

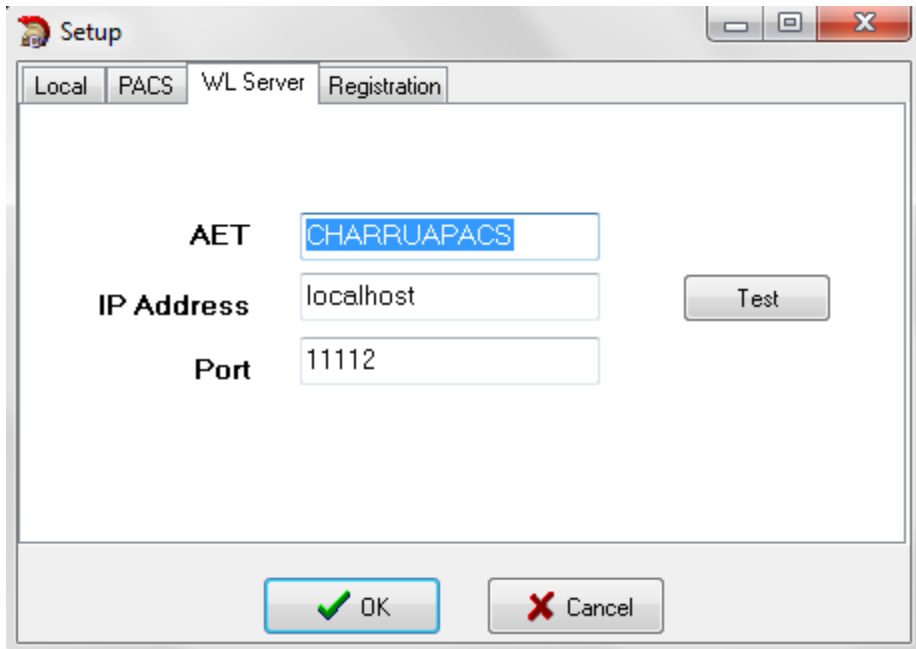

Datos del servidor de Worklist, AET, dirección IP y número de Puerto, con el botón de Test se puede probar la comunicación a nivel de DICOM.

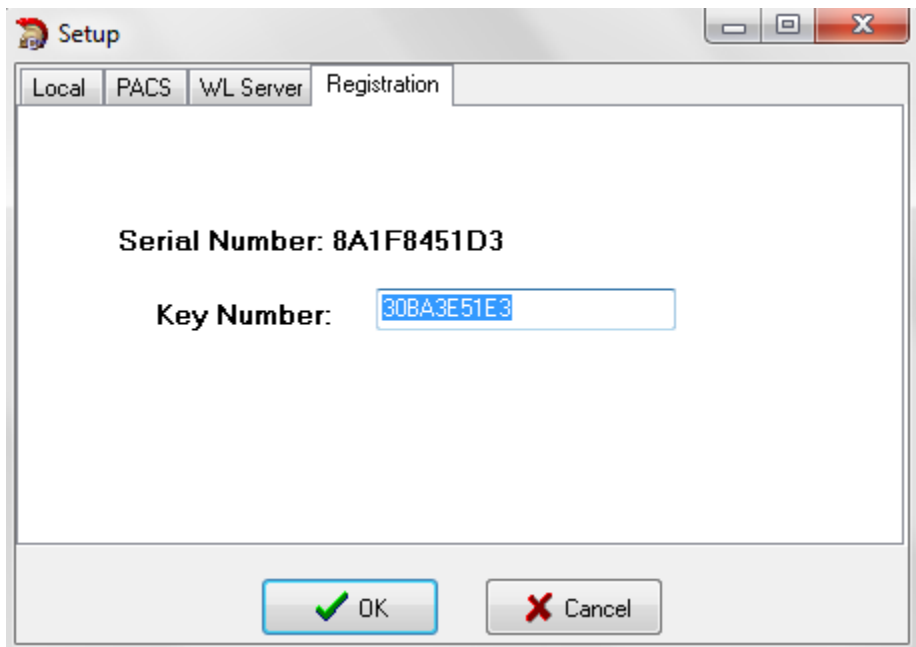

Para poder utilizar la aplicación es necesario adquirir una licencia, a estos efectos se envía el Número de Serie que aparece en esta pantalla. Ingresando la clave la aplicación queda activada.

Adquisición:

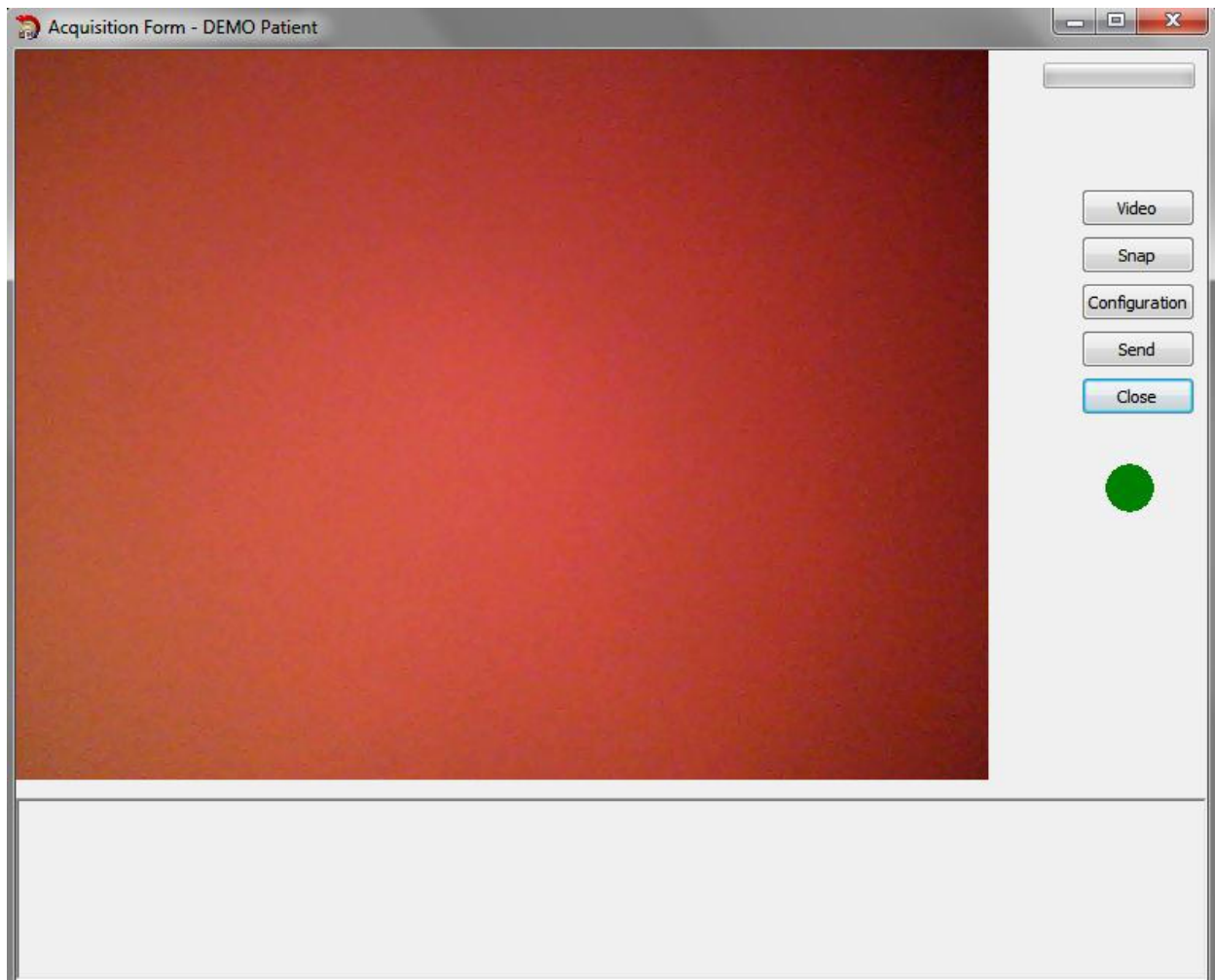

El **Botón Video** captura un video de 5 segundos y lo agrega en las imágenes en miniatura.

El **Botón Snap** captura una sola imagen.

El **Botón Configuración** permite seleccionar diferentes parámetros de captura de video.

Con el **Botón Enviar** las imágenes capturadas son convertidas en DICOM y enviadas al sistema PACS.